

CALLE PRÍNCIPE DE VERGARA 71, 1º DER

EDIFICIO CONTIGUO
PRÍNCIPE DE VERGARA 69

EDIFICIO CONTIGUO
DIEGO DE LEÓN 44



TABLA DE SUPERFICIES	
ÚTILES	184 m ²
ÚTILES TERRAZA	29 m ²
CONSTRUIDOS	223 m ²
CATASTRALES	271 m ²

01 ESTADO REFORMADO	
FECHA	26-abr-24
EMPLAZAMIENTO	C/ PRÍNCIPE DE VERGARA, 71, 1º DR
TEMPUS ARQUITECTURA STUDIO	ESCALA 1/75

26-abr.-24

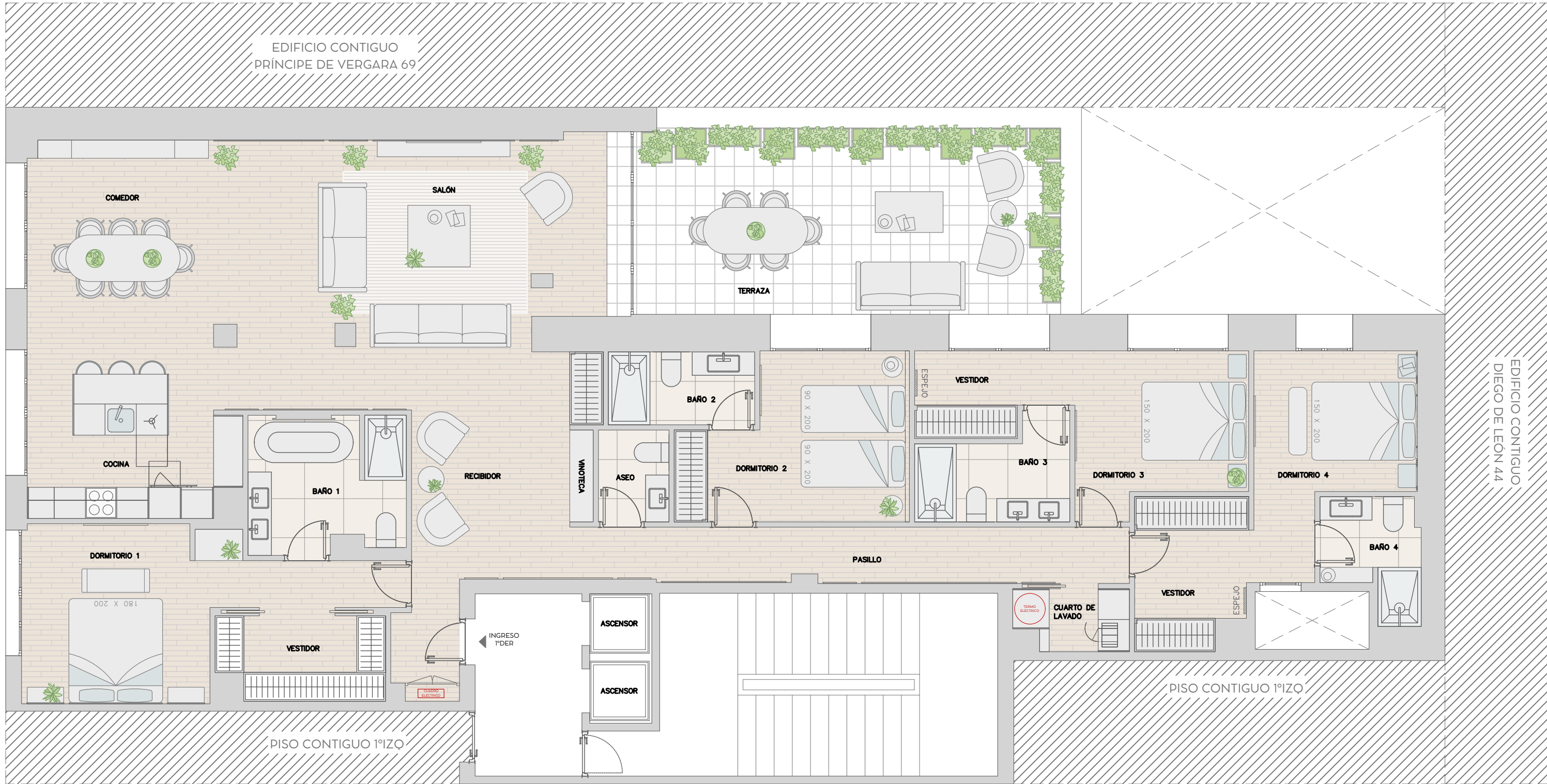

Escala gráfica